



# Gemeinde Lindlar

Maßstab 1:500

## Innenbereichssatzung - Remshagen - 2. Änderung

### Zeichenerklärung

-  Grenze des räumlichen Geltungsbereiches
-  Baugrenze

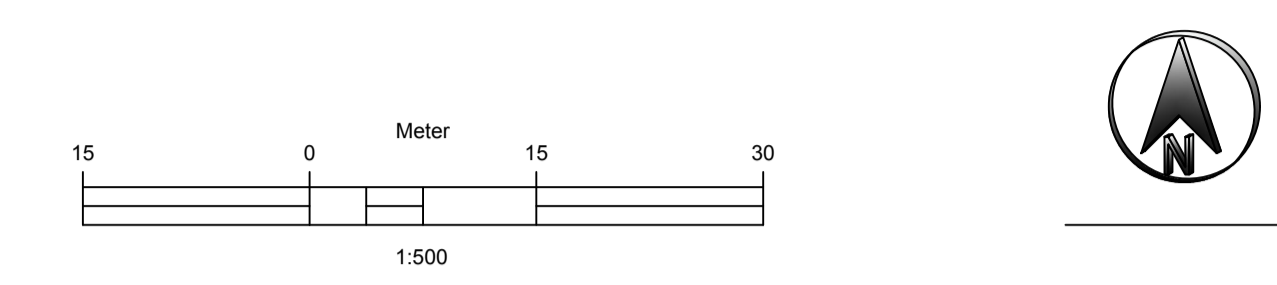

Bestand

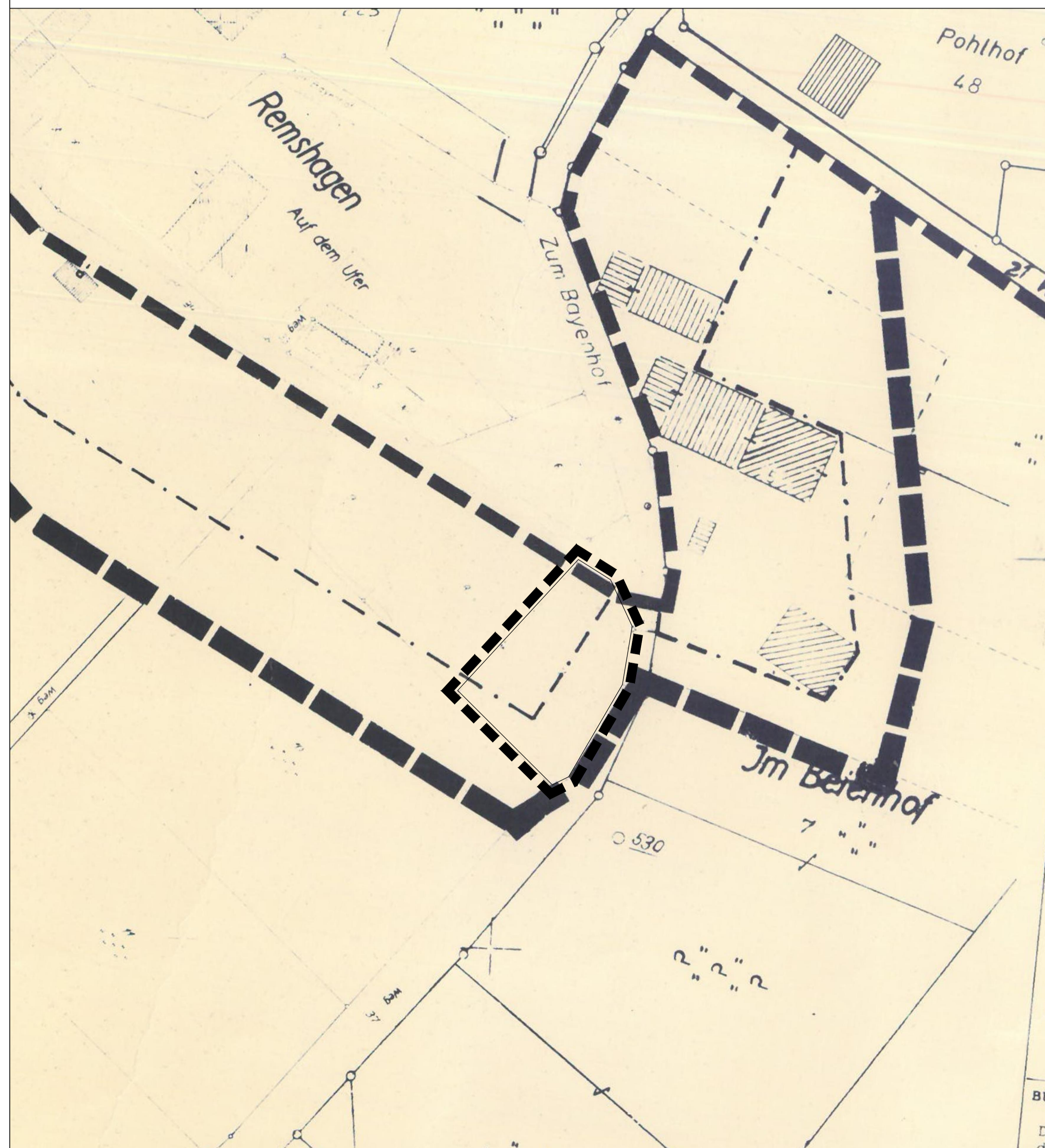

© Geobasisdaten: Oberbergischer Kreis, Geoinformation und Liegenschaftskataster, Gummersbach

Planung

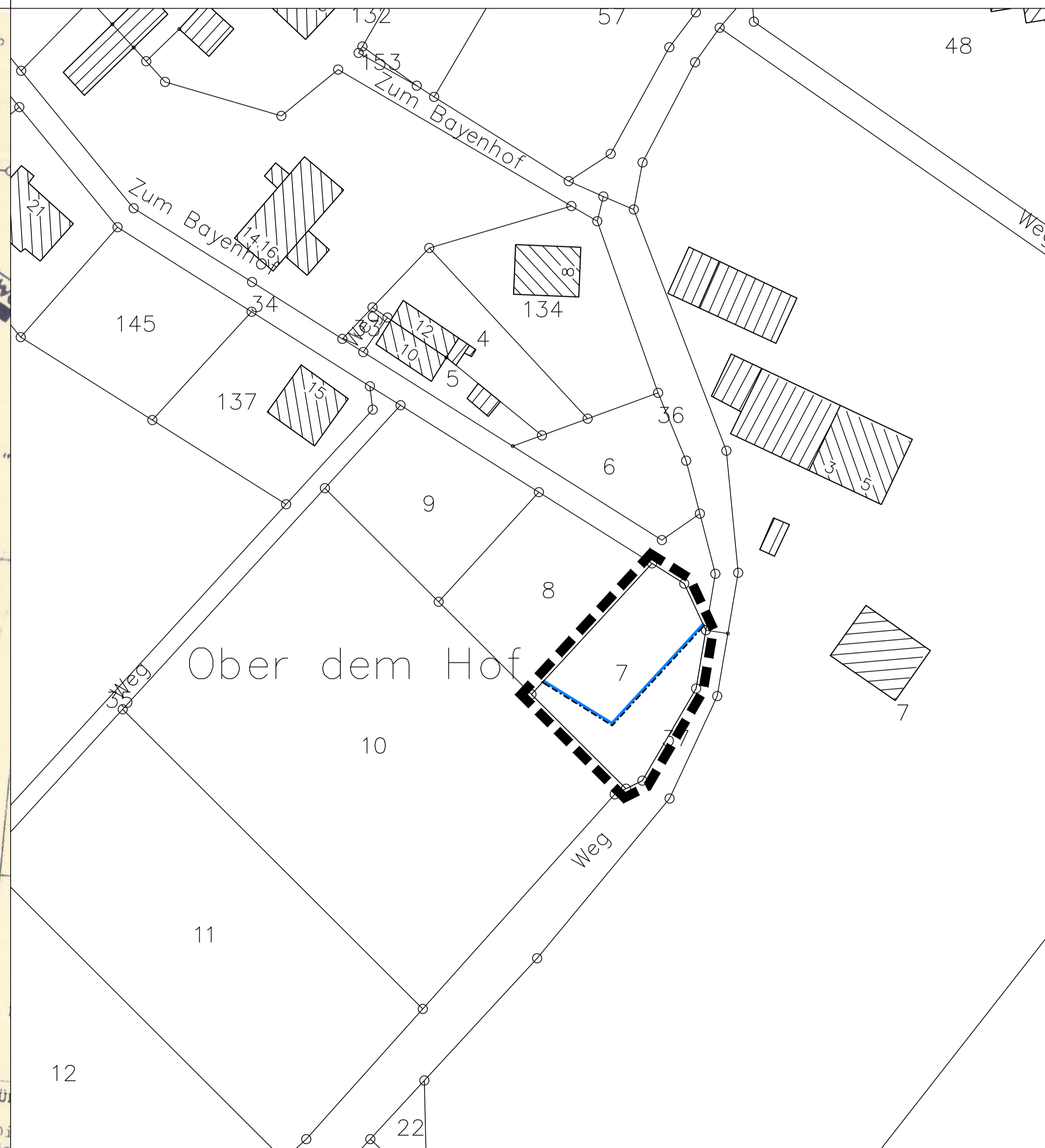

© Geobasisdaten: Oberbergischer Kreis, Geoinformation und Liegenschaftskataster, Gummersbach

Verfahrensvermerke

#### AUFSTELLUNGSBESCHLUSS

Gem. § 2 Abs. 1 BauGB beschloss der Bau-, Planungs und Umweltausschuss der Gemeinde Lindlar am ..... die Aufstellung einer Satzung für dieses Gebiet.

Lindlar, den .....

Bürgermeister .....

#### BEKANNTMACHUNG

Der Beschluss des Bau-, Planungs- und Umweltausschuss der Gemeinde Lindlar zur Aufstellung dieser Satzung vom ..... ortsüblich bekannt gemacht.

Lindlar, den .....

Bürgermeister .....

#### Beteiligungverfahren

Der betroffenen Öffentlichkeit wurde Gelegenheit zur Stellungnahme innerhalb einer angemessenen Frist gegeben, bzw. die Auslegung hat gemäß § 3 Abs. 2 BauGB ..... bis ..... stattgefunden.  
Die berührten Behörden und sonstigen Träger öffentlicher Belange hatten Gelegenheiten zur Abgabe einer Stellungnahme bzw. wurden beteiligt nach § 4 Abs. 2 BauGB.

Lindlar, den .....

Bürgermeister .....

#### SATZUNGSBESCHLUSS

Diese Satzung ist aufgrund des § 34 Abs. 4 BauGB in Verbindung mit den §§7 und 41 der Gemeindeordnung für das Land NRW am ..... beschlossen worden.

Lindlar, den .....

Bürgermeister .....

#### BEKANNTMACHUNG

Diese Satzung ist aufgrund des § 34 Abs. 4 BauGB in Verbindung mit den §§7 und 41 der Gemeindeordnung für das Land NRW am ..... beschlossen worden.

In der Bekanntmachung der Satzung wurde auf die Vorschriften des §44 Abs. 3. Satz 1 u. 2 sowie Abs. 4 BauGB hingewiesen.

Die Satzung wird mit der Bekanntmachung vom ..... rechtsverbindlich.

Lindlar, den .....

Bürgermeister .....

Übersichtsplan ohne Maßstab

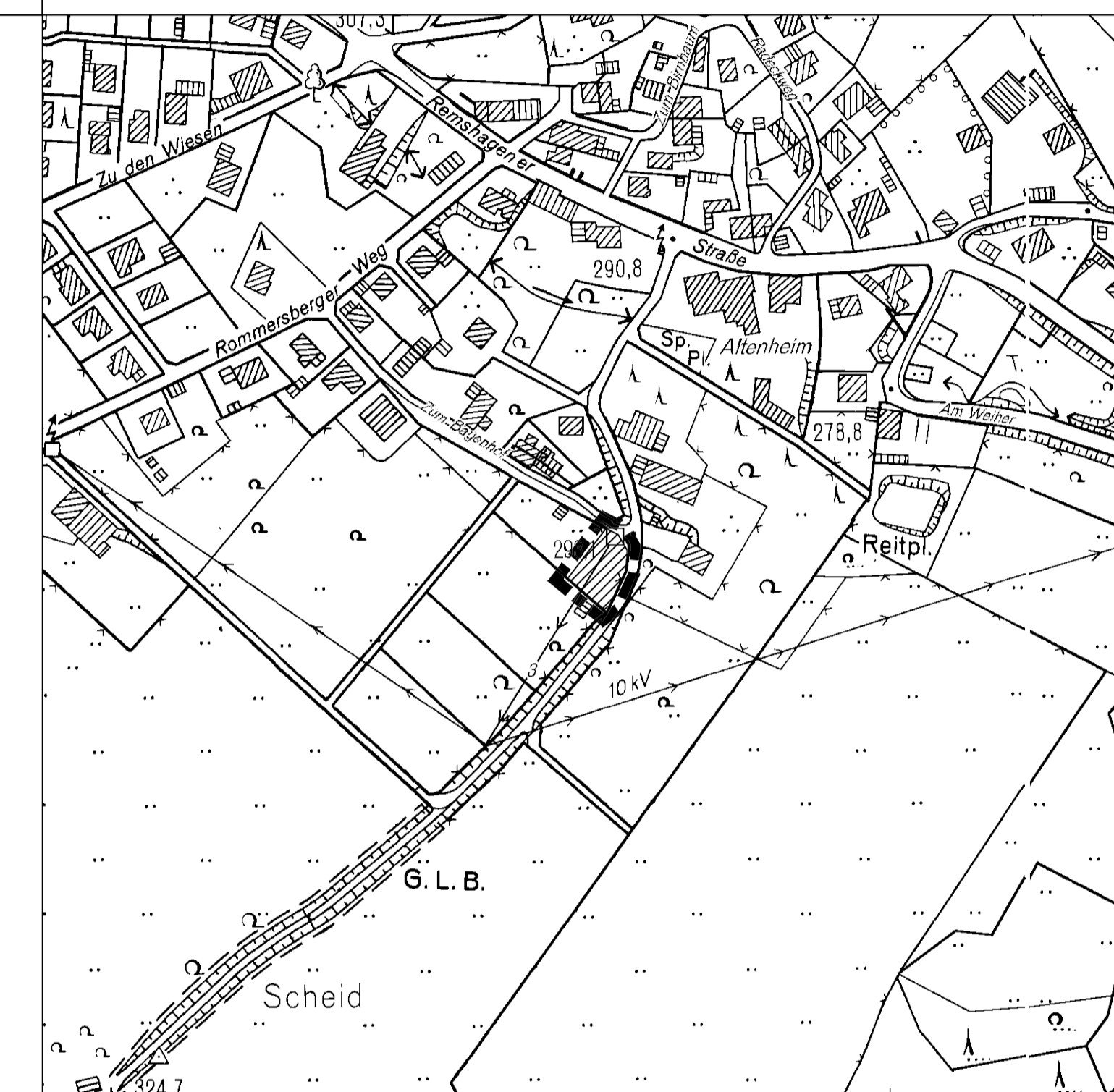

© Geobasisdaten: Oberbergischer Kreis, Geoinformation und Liegenschaftskataster, Gummersbach

GEMEINDE LINDLAR



## Innenbereichssatzung - Remshagen - 2. Änderung

Maßstab  
1 : 500

Datum  
16.01.2020