

Gemeinde Lindlar

Maßstab 1 : 500

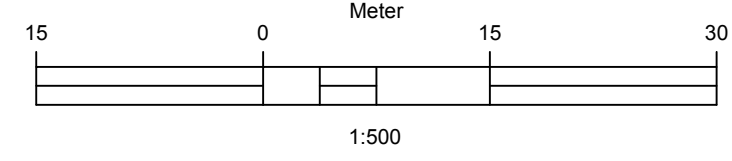

Innenbereichssatzung - Bonnersüng - 5. Änderung gem. § 34 Abs.4 BauGB

Planzeichenerklärung

Planungsrechtliche Festsetzungen nach PlanV90

15. Sonstige Planzeichen

- Grenze des räumlichen Geltungsbereiches
- Gebäudebestand
- Baugrenze
- Flurstücksgrenze
- Flurstücksnummer

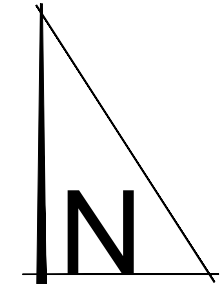

Bestand

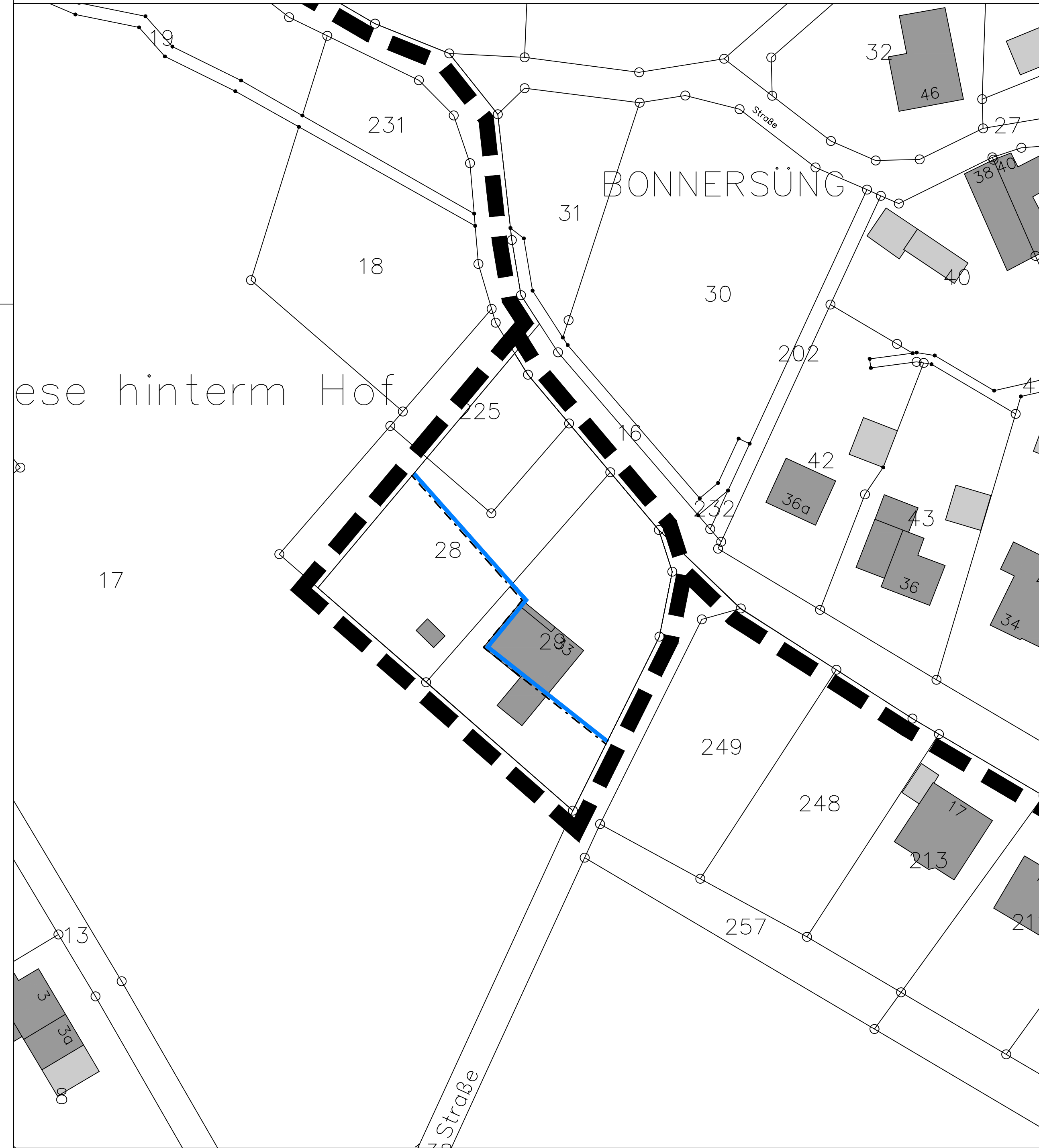

© Geobasisdaten: Oberbergischer Kreis, Geoinformation und Liegenschaftskataster, Gummersbach

Planung

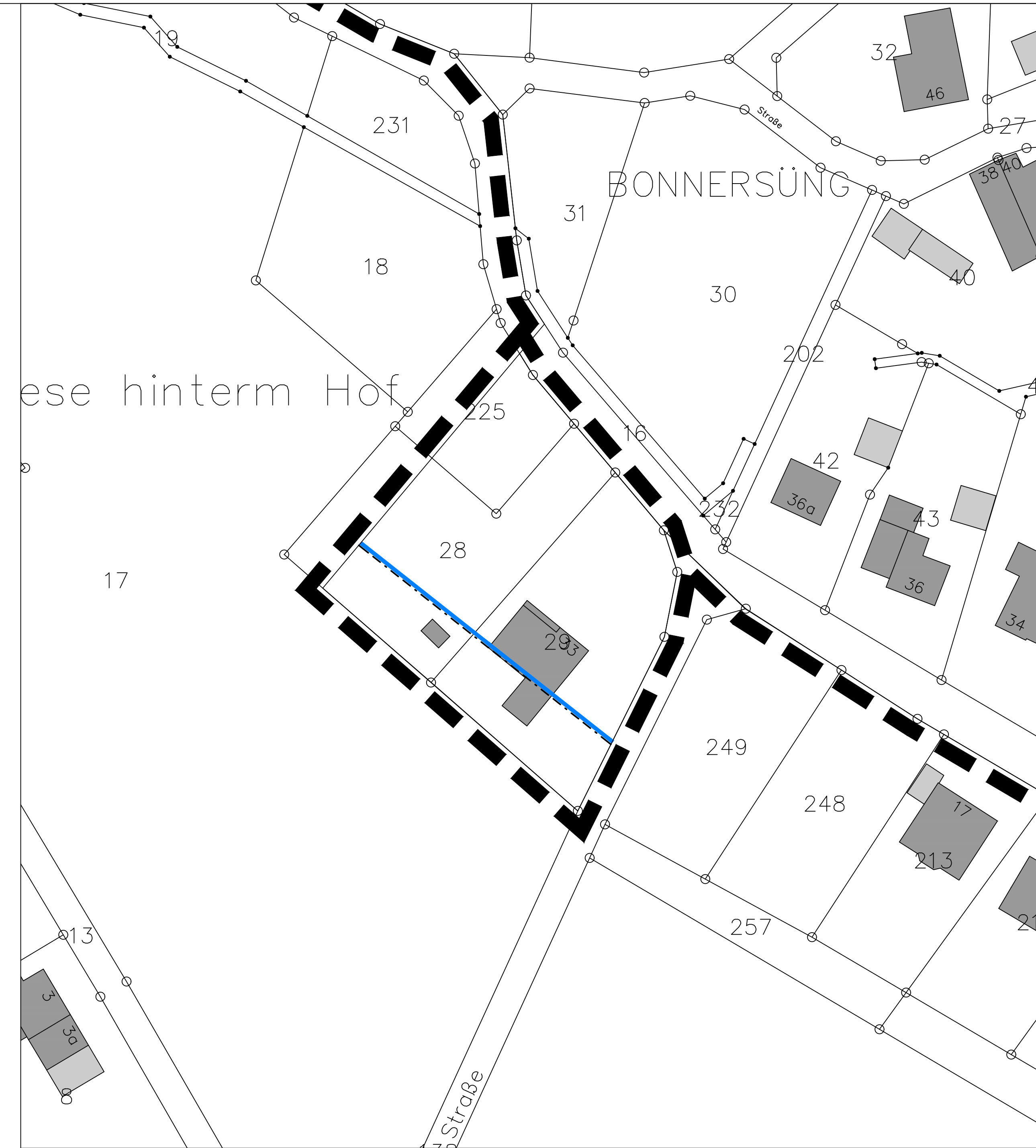

© Geobasisdaten: Oberbergischer Kreis, Geoinformation und Liegenschaftskataster, Gummersbach

Verfahrensvermerke

AUFSTELLUNGSBESCHLUSS

Gem. § 2 Abs. 1 BauGB beschloss der Bau-, Planungs und Umweltausschuss der Gemeinde Lindlar am _____ die Aufstellung einer Satzung für dieses Gebiet.

Lindlar, den _____

_____ Bürgermeister

BEKANNTMACHUNG

Der Beschluss des Bau-, Planungs- und Umweltausschuss der Gemeinde Lindlar zur Aufstellung dieser Satzung vom _____ wurde am _____ ortsüblich bekannt gemacht.

Lindlar, den _____

_____ Bürgermeister

Beteiligungsverfahren

Der betroffenen Öffentlichkeit wurde Gelegenheit zur Stellungnahme innerhalb einer angemessenen Frist gegeben, bzw. die Auslegung hat gemäß § 3 Abs. 2 BauGB _____ bis _____ stattgefunden

Die berührten Behörden und sonstigen Träger öffentlicher Belange hatten Gelegenheiten zur Abgabe einer Stellungnahme bzw. wurden beteiligt nach § 4 Abs. 2 BauGB.

Lindlar, den _____

_____ Bürgermeister

SATZUNGSBESCHLUSS

Diese Satzung ist aufgrund des § 34 Abs. 4 BauGB in Verbindung mit den §§7 und 41 der Gemeindeordnung für das Land NRW am _____ beschlossen worden.

Lindlar, den _____

_____ Bürgermeister

BEKANNTMACHUNG

Diese Satzung ist aufgrund des § 34 Abs. 4 BauGB in Verbindung mit den §§7 und 41 der Gemeindeordnung für das Land NRW am _____ beschlossen worden.

In der Bekanntmachung der Satzung wurde auf die Vorschriften des §44 Abs. 3, Satz 1 u. 2 sowie Abs. 4 BauGB hingewiesen.

Die Satzung wird mit der Bekanntmachung vom _____ rechtsverbindlich.

Lindlar, den _____

_____ Bürgermeister

Übersichtsplan ohne Maßstab

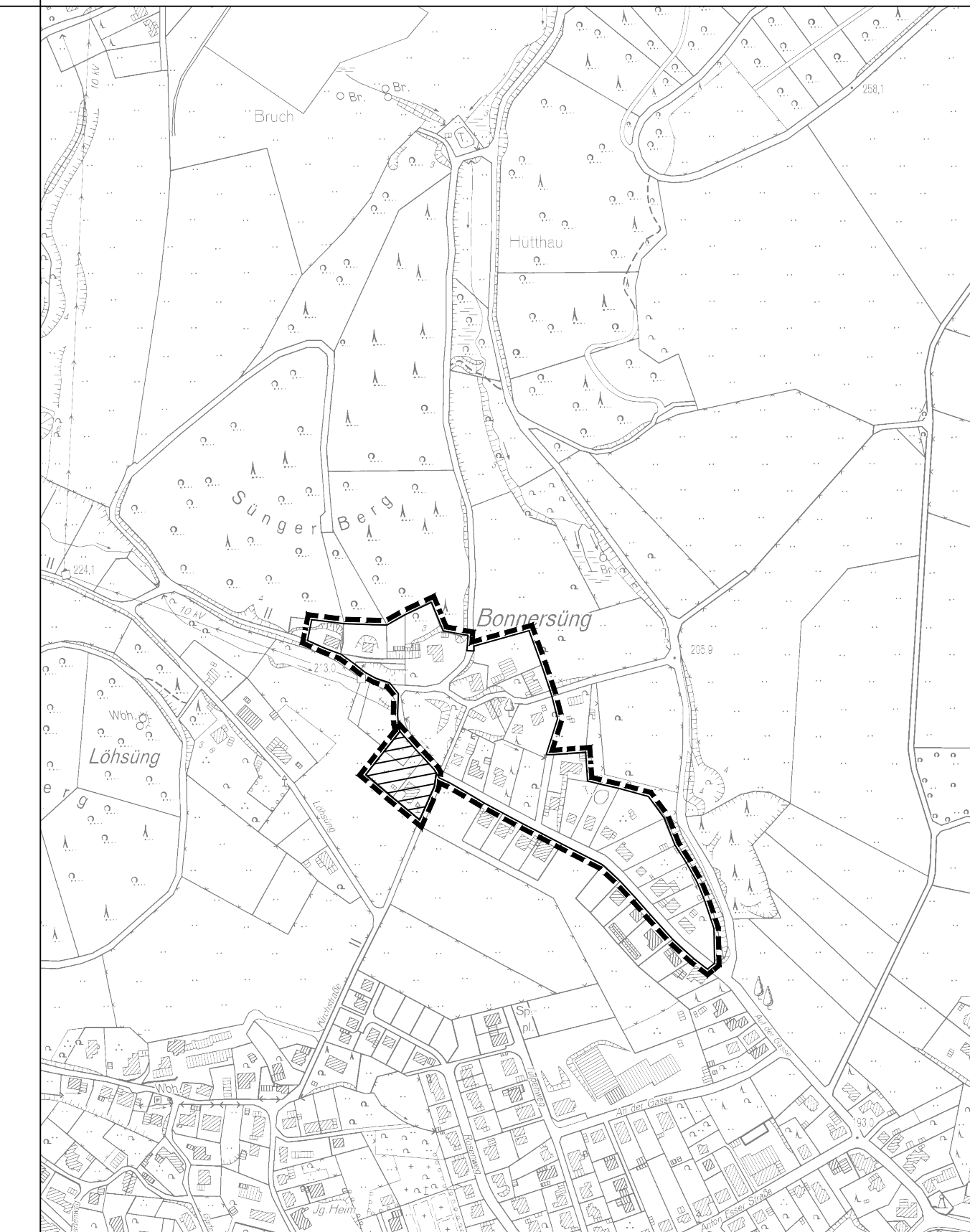

© Geobasisdaten: Oberbergischer Kreis, Geoinformation und Liegenschaftskataster, Gummersbach

GEMEINDE LINDLAR



Innenbereichssatzung - Bonnersüng - 5. Änderung

gem. § 34 Abs. 4 BauGB

Maßstab
1 : 500

Datum
12.03.2018