

Neuaufstellung des Flächennutzungsplans der Gemeinde Lindlar

| Art | Wissenschaftlicher Name | Deutscher Name | Erhaltungszustand in NRW (KON) |
|-----------------------|---------------------------|----------------|--------------------------------|
| Säugetiere | | | |
| Wasserdelform | Myotis daubentonii | | G |
| Großes Mausohr | Myotis myotis | | U |
| Kleine Bartfledermaus | Myotis mystacinus | | G |
| Franzosenfledermaus | Myotis nattereri | | G |
| Zwergfledermaus | Pipistrellus pipistrellus | | G |
| Braunes Langohr | Plecotus auritus | | G |
| Vögel | | | |
| Baumpieper | Anthus trivialis | | U |
| Bluthänfling | Carduelis cannabina | | unbek. |
| Eisvogel | Alcedo atthis | | G |
| Feldlerche | Alauda arvensis | | U |
| Feldsperling | Passer montanus | | U |
| Gartenrotschwanz | Phoenicurus phoenicurus | | U |
| Girlitz | Serinus serinus | | unbek. |
| Grauspecht | Picus canus | | U |
| Habicht | Accipiter gentilis | | G |
| Kleinspecht | Dryobates minor | | G |
| Mäusebussard | Buteo buteo | | G |
| Mehlschwalbe | Delichon urbica | | U |
| Neuntöter | Lanius collurio | | G |
| Rauchschwalbe | Hirundo rustica | | U |
| Rotmilan | Milvus milvus | | U |
| Schleiereule | Tyto alba | | G |
| Schwarzspecht | Dryocopus martius | | G |
| Schwarzstorch | Ciconia nigra | | G |
| Sperber | Accipiter nisus | | G |
| Star | Sturnus vulgaris | | unbek. |
| Turmfalke | Falco tinnunculus | | G |
| Turteltaube | Streptopelia turtur | | U |
| Uhu | Bubo bubo | | G |
| Waldkauz | Strix aluco | | G |
| Waldlaubsänger | Phylloscopus sibilatrix | | U |
| Waldohreule | Asio otus | | U |
| Waldschnefpe | Scolopax rusticola | | G |
| Wespenbussard | Peris aptivorus | | U |
| Amphibien | | | |
| Geburtsheferkröte | Alytes obstetricans | | S |

Legende zum Erhaltungszustand in NRW (Angehörigkeit)
 KON = kontinentale biogeographische Region
 G = günstig
 U = ungünstig/unterschiedlich
 S = sehr verschlechtert
 = sich verschlechternd
 = sich verbessernd

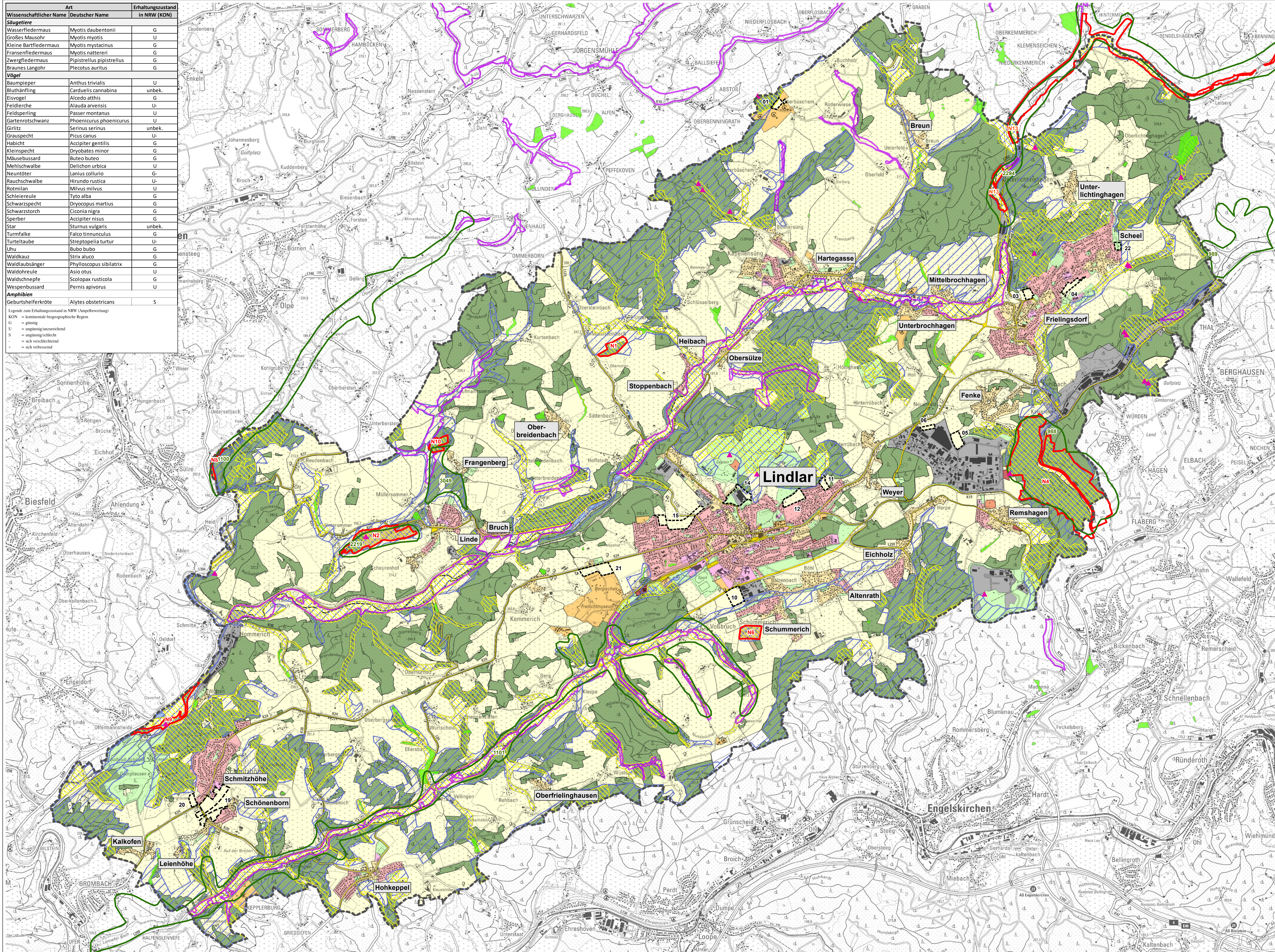

Besonders geschützte Teile von Natur und Landschaft

Landschaftsplan 2: Lindlar / Engelskirchen und Landschaftsplan 6: Wipperfurth

- Naturschutzgebiet**
 - N1 Oberkotten
 - N2 Dolomitsteinbruch Linde
 - N4 Felsenthal
 - N6 Steinbruch Bozenbach
 - N8 Olpebachtal
 - N9 Sülzbachau
 - N10 Waldmeister-Buchenwald bei Rölennommer
 - N12 Oberes Lindlarer Sülztal
- Geschützte Landschaftsbestandteile**
- Landschaftsschutzgebiet Zone 2**

Die Flächen außerhalb der abgegrenzten Ortslagen sind weitgehend als Landschaftsschutzgebiete ausgewiesen.

Vorrangflächen Biotopverbund

(Quelle: Geoportals NRW - Daten von November 2016)

- Flächen gemäß Biotopkataster NRW**
- Flächen gemäß Biotopverbund NRW**
- Bereiche für den Schutz der Natur (BSN)**
 (Quelle: Geoportals NRW - Daten von August 2017 und Gebietsentwicklungsplan von 2001)
 - 989 Steinbrückkomplex Dülsteln bei Felsenthal
 - 989 Feuchtwiese der Leppe mit angrenzendem Waldbereich
 - 1100 Olpetal südöstlich Kürten
 - 1101 Lennefetal
 - 2219 Steinbruch Scheurenhof
 - 2294 Talung der Lindlarer Sülz
 - 3049 Kalkbuchenwald bei Lindlar-Linde

Tierwelt

- Fundpunkte von planungsrelevanten und seltenen / bemerkenswerten Arten**
 (Quelle: LANUV Fundortkataster für Pflanzen und Tiere, abgerufen am 27.05.2019)
- Der Schwarzstorch ist im Fundortkataster nicht verzeichnet.

Abgrenzung und Benennung der schutzrelevanten Standorte (Änderungsbereiche)

| Bezeichnung | Art der baulichen Nutzung |
|--|---|
| 01 SO-Ob - Oberbüschem | Sonderbaufläche Campingplatz |
| 03 W-Fr - Am Alten Friedhof | Wohnbaufläche |
| 04 W-Fr - Elbschstraße/Hinter dem Garten | Wohnbaufläche |
| 05 G-Kl - Holz Richter Straße | Gewerbliche Baufläche |
| 06 G-Kl - Klausur Straße | Gewerbliche Baufläche |
| 10 G-LI - Am Sägewerk | Gewerbliche Baufläche |
| 11 W-LI - Dillensiefen | Wohnbaufläche |
| 12 W-LI - Borromäusstraße | Wohnbaufläche |
| 14 SO-M-LI - Bismarckstraße | Sonderbaufläche und Gemischte Baufläche |
| 15 W-LI - In der Schwarzbach | Wohnbaufläche |
| 19 W-Sch - Hochstraße | Wohnbaufläche |
| 20 W-Sch - Lindlarer Straße/Hau | Wohnbaufläche |
| 21 SO-LI - Lingenbach | Sonderbaufläche Museum |
| 22 W-Fr - Zur Zwergenhöhle | Wohnbaufläche |

Sonstige Planzeichen

- FNP-Daten Lindlar**
 - Wohnbauflächen
 - Gemischte Bauflächen
 - Gewerbliche Bauflächen
 - Sonderbauflächen
 - Gemeinbedarfsflächen
 - Landwirtschaft
 - Wald
 - Wasserflächen
 - Grünflächen
 - Straßenverkehrsflächen
- Gemeindegrenze

Projekt: Gemeinde Lindlar - Neuaufstellung des Flächennutzungsplans - Umweltbericht

| | |
|---|---|
| Auftraggeber: Stadt- und Regionalplanung Dr. Jansen GmbH Neumarkt 49 50667 Köln | Bearbeiterin: G. Kursawe Dipl.-Ing. Landschaftspflege Bund Deutscher Landschaftsarchitekten (BOLA) 51586 Wankerscheid Tel. 02293 - 4694 Fax 02293 - 2928 Email: kursawe@guenerwink.de |
| Planinhalt: Thematische Karte 3: Schutzgüter Tiere, Pflanzen und biologische Vielfalt | Geoinformation: A. Detloff |

| | |
|---------------------|------------------------|
| Mäßstab: 1:15.000 | Datum: 20. Januar 2023 |
| 500 1000 1500 Meter | Geändert: |